

Gestão

E D U C A C I O N A L

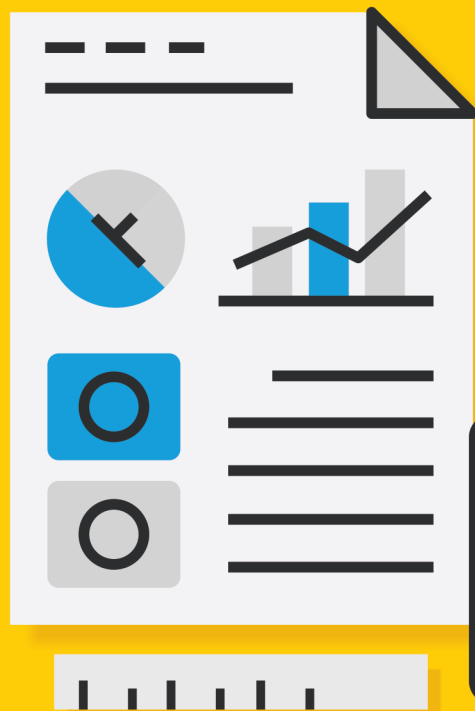

março 2016 R\$16,00 ano 11 nº130



HE
HUMANA
EDITORIAL



EDUCAÇÃO BASEADA EM EVIDÊNCIAS



Saiba como o uso de dados confiáveis para embasar políticas públicas pode garantir a melhoria do ensino no Brasil

COORDENADOR PEDAGÓGICO

Educadora Vera Placco dá dicas para o planejamento escolar

ENTREVISTA

Pesquisadora Marta Arretche, da USP: "O uso de evidências é de suma importância para a tomada de decisões em políticas"

OPINIÃO

Ilona Becskeházy

"Sem as evidências para apontar onde aplicar os recursos, fica difícil sair do lugar"

Evidências para melhorar a educação

Há tempos são conhecidos os pífios resultados da educação brasileira. Apesar dos avanços na área, que não podem ser desprezados, como a universalização do acesso ao ensino, ainda caminhamos lentamente quando o assunto é educação de qualidade. No ranking mais recente do Programa Internacional de Avaliação de Estudantes (Pisa 2012), o Brasil ficou na 58ª colocação em Matemática, entre os 65 países avaliados; 55ª em Leitura e 59ª em Ciências. É nítida a necessidade de melhoria de nosso sistema educacional. Em matéria de capa desta edição, o foco está na educação baseada em evidências e na transformação que o método, adotado em países com melhores resultados educacionais, pode representar. Para João Batista Oliveira, presidente do Instituto Alfa e Beto (IAB) e um dos autores do livro *Educação baseada em evidências: como saber o que funciona em educação* (lançado pelo IAB), as políticas públicas deveriam ser baseadas em evidências robustas. Cláudia Costin, diretora global de Educação do Banco Mundial, ouvida na reportagem, afirma: “A ciência precisa ser nossa aliada”. Por acreditar que o modelo pode melhorar os resultados das políticas públicas, a *Gestão Educacional* abre, com a reportagem de capa deste mês, a série Educação Baseada em Evidências, que abordará alguns temas e as principais evidências ligadas a eles, analisadas pelos autores do livro do IAB e por especialistas da área educacional.

A colunista Ilona Becskeházy chama atenção para a necessidade de o país adotar evidências confiáveis para o desenho, o acompanhamento e a avaliação das políticas públicas. Marta Arretche, professora da USP e diretora do Centro de Estudos da Metrópole, na entrevista do mês, atesta: “não há dúvida de que o uso de evidências e indicadores confiáveis é de suma importância para a tomada de decisões em políticas, seja quando elas estão sendo formuladas, seja na fase de implementação”.



Boa leitura!

Carolina Mainardes
 Editora-chefe
carolina@humanaeditorial.com.br

Gestão

EDUCACIONAL

Diretor financeiro: Marcos Arnaldo Alves da Costa

Editora-chefe: Carolina Mainardes

Diretor de arte: Aurélio Dominoni

Reportagem: London Press

Conselho editorial:

Célio Müller
 Cristovam Buarque
 Ilona Becskeházy
 Marcelo Freitas
 Tania Zagury

Gestão Educacional é publicada 12 vezes por ano pela Humana Editorial EIRELI – ME ISSN 1984-851X. Edição 130- ano XI, março de 2016. Todos os direitos reservados. A reprodução total ou parcial deste material é permitida mediante solicitação por escrito e desde que citada a fonte.

O conteúdo dos artigos publicados é de responsabilidade de seus autores.

Jornalista responsável:

Carolina Mainardes - MTB 3709/PR

FALE CONOSCO

REDAÇÃO

Faça suas críticas e sugestões, envie pautas, comente matérias e entre em contato com nossos jornalistas e colunistas.

E-mail: editorial@humanaeditorial.com.br
 Telefone: (41) 3544-8322

Cartas: Travessa Jesuino Marcondes, 73, 3º andar, conj. 5/6 - Centro - Curitiba, PR CEP 80.010-060

PUBLICIDADE

Marcos Arnaldo Alves da Costa
 E-mail: marcos.costa@humanaeditorial.com.br
 Telefone: (41) 3544-8316/(41) 8844-2108

ASSINATURAS

Receba mensalmente em sua casa ou escola as edições das revistas *Profissão Mestre* e *Gestão Educacional*.

E-mail: atendimento@humanaeditorial.com.br
 Telefone: (41) 3544-8300
 Fax: (41) 3544-8309

ATENDIMENTO AO ASSINANTE

Esclareça dúvidas relacionadas à sua assinatura.
 Milena Beatriz Lages
 E-mail: atendimento@humanaeditorial.com.br

Pré-impressão (CTP) e Impressão
 Ajir Artes e Editora (41) 3329-8803